ΚΑΤΟΨΗ ΙΣΟΓΕΙΟΥ κλ.1:50

ΣΤΟΙΧΕΙΑ ΔΟΜΗΣΗΣ ΙΣΟΓΕΙΟΥ

ΕΜΒΑΔΩΝ:	Ε=[(24.60X17.20)-(12.20X0.60)-(11.00X2.90)-(6.05X1.00)-(6.10X4.00)-(6.10X5.00)]=322.95τμ		
ΧΩΡ. ΕΚΤ. ΚΑΛΥΨΗΣ:	Ε=0.00τμ		
ΚΑΛΥΨΗ:	Ε=[(322.95τμ-0.00τμ)]=322.95τμ		
ΧΩΡ. ΕΚΤ. ΔΟΜΗΣΗΣ:	Κλιμακ/σιο Πυλωτής:	Ε.1=[(6.40X6.30)-(1.90X1.50)]=37.47τμ εκτος δομησης.	
	Πυλωτη:	Ε.2=[(322.95τμ-37.47τμ)]=285.48τμ	
	ΣΥΝ. ΕΜΒΑΔΩΝ ΧΩΡΙΩΝ ΕΚΤΟΣ ΔΟΜΗΣΗΣ:Ε=[(37.47τμ+285.48τμ)]=322.95τμ		
ΔΟΜΗΣΗ:	Ε=[(322.95τμ-322.95τμ)]=0.00τμ		
ΗΜ. ΧΩΡΟΙ:	Ε(ημ.χωρων)=0.00τμ		
ΕΞΩΣΤΕΣ:	Ε(εξωστων)=0.00τμ		
ΟΓΚΟΣ:	V=[(322.95τμX3.00μ)]=968.85κμ	ΟΓΚΟΣ ΓΙΑ Σ.Ο.:	V=[(37.47τμX3.00μ)]=112.41κμ

ΣΚΑΡΙΦΗΜΑ ΙΣΟΓΕΙΟΥ κλ. 1:200

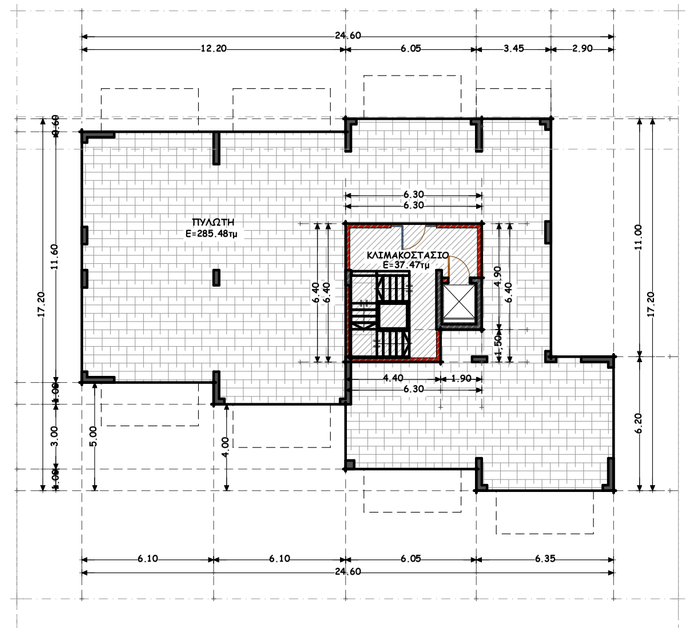

ΥΠΟΜΝΗΜΑ

	ΤΜΗΜΑ ΕΝΤΟΣ ΣΥΝΤ.ΔΟΜΗΣΗΣ		ΗΜΙΥΠΑΙΘΡΙΟΣ ΧΩΡΟΣ		ΕΞΩΣΤΗΣ
	ΤΜΗΜΑ ΕΚΤΟΣ ΣΥΝΤ.ΔΟΜΗΣΗΣ	(Χ.ΧΧ)	ΑΝΟΙΚΤΟ ΤΜΗΜΑ ΗΜ/ΙΘΡΙΟΥ ΧΩΡΟΥ		ΑΙΘΡΙΟ-ΠΥΛΩΤΗ ΜΠΑΖ.ΕΞΩΣΤΗΣ

[redacted]

ΕΡΓΟ: ΤΡΙΩΡΟΦΟ ΚΤΗΡΙΟ ΚΑΤΟΙΚΙΩΝ ΜΕ ΠΥΛΩΤΗ, ΜΕ ΥΠΟΓΕΙΟ ΚΑΙ ΣΟΦΙΤΑ

ΙΔΙΟΚΤΗΤΕΣ: [redacted]

ΘΕΣΗ: [redacted]

ΑΡΧΙΤΕΚΤΟΝΙΚΑ

ΚΛΙΜΑΚΑ ΣΧΕΔΙΟΥ:	1:100	[redacted]	
ΧΡΟΝΟΣ ΜΕΛΕΤΗΣ:	[redacted]	Α3	[redacted]

ΘΕΜΑ ΣΧΕΔΙΟΥ:

ΚΑΤΟΨΗ ΙΣΟΓΕΙΟΥ