ΚΑΤΟΨΗ Β ΟΡΟΦΟΥ κλ.1:50

ΣΤΟΙΧΕΙΑ ΔΟΜΗΣΗΣ Β ΟΡΟΦΟΥ

ΕΜΒΑΔΟΝ:	Ε=[(24.60Χ17.20)-(12.20Χ0.60)-(4.75Χ3.20)-(11.00Χ2.90)-(6.05Χ1.00)-(6.10Χ4.00)-(6.10Χ5.00)]=307.75τμ		
ΧΩΡ. ΕΚΤ. ΚΑΛΥΨΗΣ:	Ε=0.00τμ		
ΚΑΛΥΨΗ:	Ε=[(322.95τμ-0.00τμ)]=322.95τμ		
ΧΩΡ. ΕΚΤ. ΔΟΜΗΣΗΣ:	Ε(ημ.χωρων):	Ε(1)=[(2Χ2.90)Χ1.80+(6.60Χ0.40)+(3.45Χ1.00)+(5.85Χ0.40)+(6.10Χ1.00)+ +(2.70Χ0.50)+(6.30Χ0.60)+(2.90Χ1.80)+(4.80Χ3.20)]=50.68τμ	
	Ε(κλιμ/σιο):	Ε(2)=[(4.00Χ2.75)+(5.30Χ1.25)+(1.95Χ1.60)+(2.40Χ2.10)]=25.78τμ<25.00τμ Τμημα Κλιμακοστασιου Εμβαδου=25.00τμ εκτος δομησης.	
	Ε(ημ.Κ.Χ. διαδρομου):	Ε(4):Ε=[(7.00Χ0.40)]=2.80τμ	
ΔΟΜΗΣΗ:	Ε=[307.75τμ-(50.68τμ+25.00τμ+2.80τμ)]=229.27τμ		
ΗΜ. ΧΩΡΟΙ:	Ε(1)=[(2.75+2.90)Χ1.80+(6.75Χ0.40)]+[(5.85Χ0.40)+96.10Χ1.00)]+[(2.70Χ0.70)]= +[(6.05Χ0.60)+(2.70Χ1.80)]=12.87+8.44+1.89+8.49=31.69τμ		
ΕΛΕΓ. ΗΜ.ΧΩΡΩΝ:	Η.Χ.(1): Μηχ.αν.τμ/τοιχ=(5.35+5.65+1.40+0.55)=12.95μ>10.95μ [(6.35+1.00+6.05+1.80+2.75+ +1.40+6.75+0.50+2.90+1.80)Χ35%=10.95μ]		
	Η.Χ.(2): Μηχ.αν.τμ/σε=5.35μ>5.25μ [(6.10μ+1.00μ+0.40+0.25+5.85+1.40)Χ35%=5.25μ]		
	Η.Χ.(3): Μηχ.αν.τμ/τοιχ=2.70μ=2.24μ [(2.70+0.50+2.70+0.55)Χ35%=2.24μ]		
	Η.Χ.(4): Μηχ.αν.τμ/τοιχ=(5.30+0.90)=6.20μ=6.00μ [(0.60+6.05+2.40+2.70+1.80+3.60)Χ35%=6.00μ]		
	Η.Χ.(5): Μηχ.αν.τμ/τοιχ=(2.95+3.80)=6.75μ>5.80μ [(3.20+4.80+3.20+4.80)Χ35%=5.80μ]		
ΕΞΩΣΤΕΣ:	Ε=[7Χ(4.50Χ2.00)+(3.45Χ1.40)+(4.00Χ2.00)]=75.83τμ		
ΟΓΚΟΣ:	V=[(307.75τμΧ3.00μ)]=923.25κμ	ΟΓΚΟΣ ΓΙΑ Σ.Ο.:	V=[(307.75τμΧ3.00μ)]=923.25κμ

ΣΚΑΡΙΦΗΜΑ Β ΟΡΟΦΟΥ κλ. 1:200

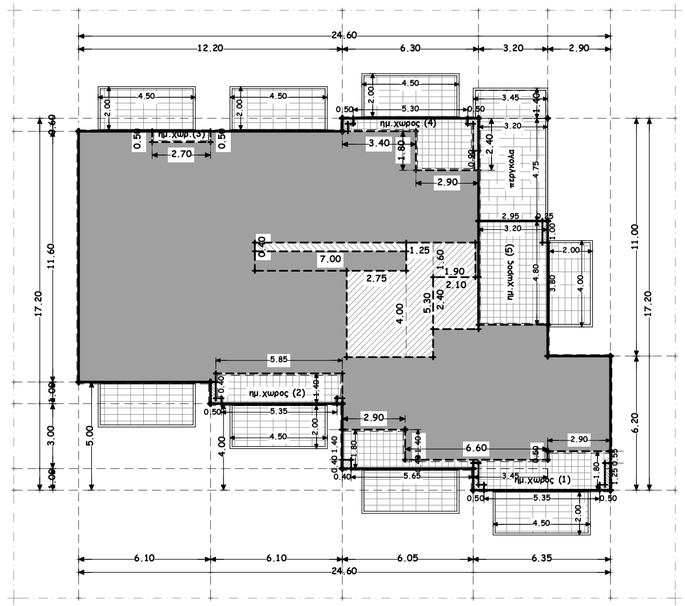

ΥΠΟΜΝΗΜΑ

	ΤΜΗΜΑ ΕΝΤΟΣ ΣΥΝΤ.ΔΟΜΗΣΗΣ		ΗΜΙΥΠΑΙΘΡΙΟΣ ΧΩΡΟΣ		ΕΞΩΣΤΗΣ
	ΤΜΗΜΑ ΕΚΤΟΣ ΣΥΝΤ.ΔΟΜΗΣΗΣ	(Χ.ΧΧ)	ΑΝΩΣΚΤΟ ΤΜΗΜΑ ΗΜ/ΙΣΟΓΕΙΟΥ ΧΩΡΟΥ		ΑΙΘΡΙΟ-ΠΥΛΩΤΗ ΜΠΑΖ ΕΞΩΣΤΗΣ

[redacted]

ΕΡΓΟ:	ΤΡΙΩΡΟΦΟ ΚΤΗΡΙΟ ΚΑΤΟΙΚΙΩΝ ΜΕ ΠΥΛΩΤΗ, ΜΕ ΥΠΟΓΕΙΟ ΚΑΙ ΣΟΦΙΤΑ
ΙΔΙΟΚΤΗΤΗΣ:	[redacted]
ΘΕΣΗ:	[redacted]

ΑΡΧΙΤΕΚΤΟΝΙΚΑ

ΚΛΙΜΑΚΑ ΣΧΕΔΙΟΥ:	1:100
ΧΡΟΝΟΣ ΜΕΛΕΤΗΣ:	[redacted]
ΘΕΜΑ ΣΧΕΔΙΟΥ:	ΚΑΤΟΨΗ Β ΟΡΟΦΟΥ

[redacted]

ΥΠΟΓΡΑΦΗ-ΣΦΡΑΓΙΔΑ